

Workshop zum Interessenbekundungsverfahren Soziale Innovation in Niedersachsen

Silke Bischoff, René Fateiger
Hannover, 06.04.2017

NBank
Wir fördern Niedersachsen

- 1 Kundenportal**
- 2 Interessenbekundungsformular**
- 3 Inhaltliche Schwerpunktsetzung**
- 4 Bewertung der Interessenbekundung**
- 5 Antragstellung**
- 6 Ansprechpartner**

1 Kundenportal

NBank

<https://kundenportal.nbank.de>

NBank
Wir fördern Niedersachsen

Benutzer *

Kennwort *

Anmelden

[Neuen Benutzer registrieren](#)

[Passwort zurücksetzen](#)

1 Kundenportal

Online-Benutzerregistrierung | Online-Antragssimulation | Passwort zurücksetzen

Willkommen Gastbenutzer

1 2 3 4

Antragstellerrolle auswählen Kontaktdaten eingeben Prüfen und sichern Bestätigung

< Zurück Weiter >

Die mit "*" markierten Felder sind Pflichtfelder.

Unternehmen / öffentliche Einrichtung

Name des Unternehmens / öffentl. Einrichtung: *

:

E-Mail: *

Straße * / Hausnummer:

Postleitzahl * / Ort: *

Land: *

Persönliche Daten des Ansprechpartners

Anrede: Namenszusatz:

Vorname * / Nachname: *

E-Mail: *

Telefon: *

Mobiltelefon:

Telefax:

Organisationseinheit / Abteilung:

Funktion:

Sprache: *

Benutzername: *

Passwort festlegen: *

Passwort bestätigen: *

Sicherheitsfrage: *

Sicherheitsantwort: *

Hauptansprechpartner

Ich bin der Hauptansprechpartner

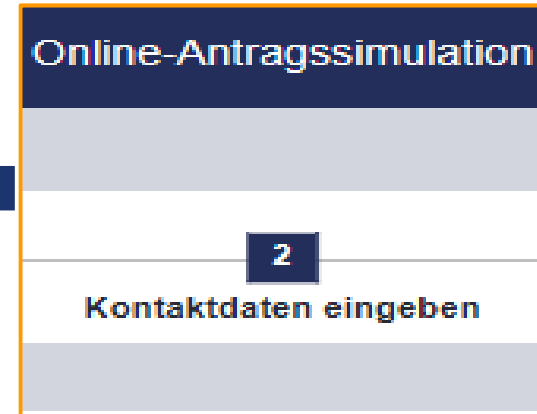

Registrierung

- Rolle auswählen
- Kontaktdaten eingeben
- Benutzername und Kennwort festlegen
- Eingaben prüfen und sichern

1 Kundenportal

Online-Benutzerregistrierung | Online-Antragssimulation | Passwort zurücksetzen

Willkommen Gastbenutzer

Registrierung

Beteiligter: Antragsteller als Organisation

! Die Benutzer-ID, die Sie verwenden möchten, muss mit folgenden Regeln übereinstimmen: Die folgenden Zeichen sind zulässig: abcdefghijklmnopqrstuvwxz0123456789_+., Die Mindestlänge sollte 1 Zeichen umfassen. Die maximale Länge beträgt 12 Zeichen. Es sind mindestens 1 Sonderzeichen erforderlich.

1 Antragstellerrolle auswählen 2 **Kontaktdaten eingeben** 3 Prüfen und sichern 4 Bestätigung

< Zurück Weiter >

Die mit "*" markierten Felder sind Pflichtfelder.

Unternehmen / öffentliche Einrichtung

Name des Unternehmens / öffentl. Einrichtung: *

:

E-Mail: *

Straße * / Hausnummer:

Postleitzahl * / Ort: *

Land: *

Persönliche Daten des Ansprechpartners

Anrede: Namenszusatz:

Vorname * / Nachname: *

E-Mail: *

Telefon: *

Mobiltelefon:

Telefax:

Organisationseinheit / Abteilung:

Funktion:

Sprache: *

Benutzername: *

Passwort festlegen: *

! Die Benutzer-ID, die Sie verwenden möchten, muss mit folgenden Regeln übereinstimmen: Die folgenden Zeichen sind zulässig: abcdefghijklmnopqrstuvwxyzABCDEFGHIJKLMNOPQRSTUVWXYZ0123456789_+., Die Mindestlänge sollte 1 Zeichen umfassen. Die maximale Länge beträgt 12 Zeichen. Es sind mindestens 1 Sonderzeichen erforderlich.

Fehlermeldungen

- Anzeige oberhalb der Statusleiste
- Anzeige durch Mausklick in den rot unterlegten Bereichen

! Die Benutzer-ID, die Sie verwenden möchten, muss mit folgenden Regeln übereinstimmen: Die folgenden Zeichen sind zulässig: abcdefghijklmnopqrstuvwxyzABCDEFGHIJKLMNOPQRSTUVWXYZ0123456789_+., Die Mindestlänge sollte 1 Zeichen umfassen. Die maximale Länge beträgt 12 Zeichen. Es sind mindestens 1 Sonderzeichen erforderlich.

1 Kundenportal

Anmeldebestätigung

- Zur Bestätigung der Anmeldung erhalten Sie eine E-Mail

kundenportal.nbank.de

1 Kundenportal

The NBank logo is visible in the top right corner of the page. Below the logo, there is a navigation menu with the following items: "Startseite", "Neuer Antrag", "Meine Anträge", "Postbox", "Profilpflege", "Änderung Kundendaten", "Pflege der Organisationsdaten", and "Benutzerverwaltung".

Below the navigation menu, there is a welcome message: "Willkommen Anton Antragssteller" and a link to "Neue Sitzung Abmelden".

The main heading of the page is "Herzlich Willkommen im Kundenportal der NBank".

A large white box with a black border contains the following text:

Bitte beachten Sie:

Aufgrund eines Updates des Browsers Firefox kann es ab der Version 52 zu massiven Einschränkungen in der Nutzung des Kundenportals kommen. Teilweise können die Feldauswahlen lediglich über die Tastatur erfolgen. Um das Kundenportal ohne Einschränkungen nutzen zu können, verwenden Sie bitte den Internet Explorer 10 oder 11.

Am **11.04.2017** steht das Kundenportal aufgrund von Wartungsarbeiten nicht zur Verfügung.

Ab dem **12.04.2017** gelten neue Versionen der Antragsformulare. Bitte beenden Sie die Erstellung Ihrer Formulare bis zum **10.04.2017** und senden die Unterlagen ab.

Wir bitten um Ihr Verständnis.

An "OK" button is located at the bottom center of the white box.

On the left side of the white box, there is a small text block: "Technische Unter... Sie benötigen bei der Benutzung des Kunde... Förderberatung von M... Förderanträge ste... Das Kundenportal ist... Förderanträge stellen."

On the right side of the white box, there is a small text block: "Technikpartner/-innen zu... ertet Ihnen gern die... bearbeiten oder Ihr"

1 Kundenportal

1 Kundenportal

https://kundenportal-test.nbank.de/portal/anonymous/ Investitions- und Förderb... Soziale Innovation | NBank Startseite - NBank Kundenp...

Drucken
Datei
Zoom (95 %)
Sicherheit
Website dem Startmenü hinzufügen
Downloads anzeigen Strg+J
Add-Ons verwalten
F12 Entwicklertools
Zu angehefteten Sites wechseln
Einstellungen der Kompatibilitätsansicht
Websiteprobleme melden
Internetoptionen
Info

Startseite | Neuer Antrag | Meine Anträge | Postbox | Profilpflege | Änderung Kundendaten | Pflege der Organisationsdaten | B

Willkommen Anton Antragssteller

Einstellungen der Kompatibilitätsansicht

Anwendung wurde aufgrund eines kritischen Rendering-Fehlers gestoppt
Aktivieren Sie die Standardeinstellungen in Ihrer Anwendung, da diese sonst nicht ordnungsgemäß funktioniert oder Visualisierungsfehler auftreten können
Ignorieren

Technische Unterstützung
Sie benötigen bei der Nutzung unseres Kundenportals technische Unterstützung? Bitte beachten Sie unsere Hilfestellungen für die Benutzung des Kundenportals (FAQ und Benutzerleitfäden auf unserer Internetseite www.nbank.de) oder wenden Sie sich an die Förderberatung von Montag bis Freitag, 8:00 Uhr bis 17:00 Uhr unter +49 (0) 511 30031-333.

Fachliche Hilfe
Sie wünschen im Rahmen der Antragstellung fachliche Informationen oder eine Beratung? Konkrete Ansprechpartner/-innen zu einzelnen Programmen werden Ihnen nach Auswahl eines Förderprogrammes angezeigt. Fragen beantwortet Ihnen gern die Förderberatung von Montag bis Freitag, 8:00 Uhr bis 17:00 Uhr unter +49 (0) 511 30031-333.

Förderanträge stellen
Das Kundenportal ist das Online-Portal der NBank. Sie können über die Schaltfläche "Neuer Antrag" in der Menüleiste online Förderanträge stellen.

Gezielte Navigation
Sie möchten direkt zur Ihren Anträgen oder in Ihren Posteingang wechseln? Sie wollen Ihre Kundendaten bearbeiten oder Ihr Profil einsehen? Die Navigationsleiste am oberen Bildschirmrand ermöglicht ein gezieltes Ansteuern.

1 Kundenportal

Einstellungen der Kompatibilitätsansicht ändern

Folgende Website hinzufügen:
nbank.de [Hinzufügen]

Zur Kompatibilitätsansicht hinzugefügte Websites:
[Entfernen]

Intranetsites in Kompatibilitätsansicht anzeigen
 Kompatibilitätslisten von Microsoft verwenden
Lesen Sie die [Internet Explorer-Datenschutzbestimmungen](#), um mehr zu erfahren.

[Schließen]

The background shows the NBank website with a navigation menu: "Postbox | Profilpflege | Änderung Kundendaten | Pflege der Organisationsdaten | Benutzerverwaltung". Below the menu is a large banner image of an NBank building with the text "im Kundenportal der NBank". A warning message is displayed over the banner: "Die Anwendung wurde aufgrund eines kritischen Rendering-Fehlers gestoppt. Bitte ändern Sie die Standardeinstellungen in Ihrer Anwendung, da diese sonst nicht ordnungsgemäß funktioniert oder Visualisierungsfelder auftreten können." [Ignorieren]

Technische Unterstützung
Sie benötigen bei der Nutzung unseres Kundenportals technische Unterstützung? Bitte beachten Sie unsere Hilfestellungen für die Benutzung des Kundenportals (FAQ und Benutzerleitfaden auf unserer Internetseite www.nbank.de) oder wenden Sie sich an die Förderberatung von Montag bis Freitag, 8:00 Uhr bis 17:00 Uhr unter + 49 (0) 511 30031-333.

Förderanträge stellen
Das Kundenportal ist das Online-Portal der NBank. Sie können über die Schaltfläche "Neuer Antrag" in der Menüleiste online Förderanträge stellen.

Fachliche Hilfe
Sie wünschen im Rahmen der Antragstellung fachliche Informationen oder eine Beratung? Konkrete Ansprechpartner/-innen zu einzelnen Programmen werden Ihnen nach Auswahl eines Förderprogrammes angezeigt. Fragen beantwortet Ihnen gern die Förderberatung von Montag bis Freitag, 8:00 Uhr bis 17:00 Uhr unter + 49 (0) 511 30031-333.

Gezielte Navigation
Sie möchten direkt zur Ihren Anträgen oder in Ihren Posteingang wechseln? Sie wollen Ihre Kundenaten bearbeiten oder Ihr Profil einsehen? Die Navigationsleiste am oberen Bildschirmrand ermöglicht ein gezieltes Ansteuern.

1 Kundenportal

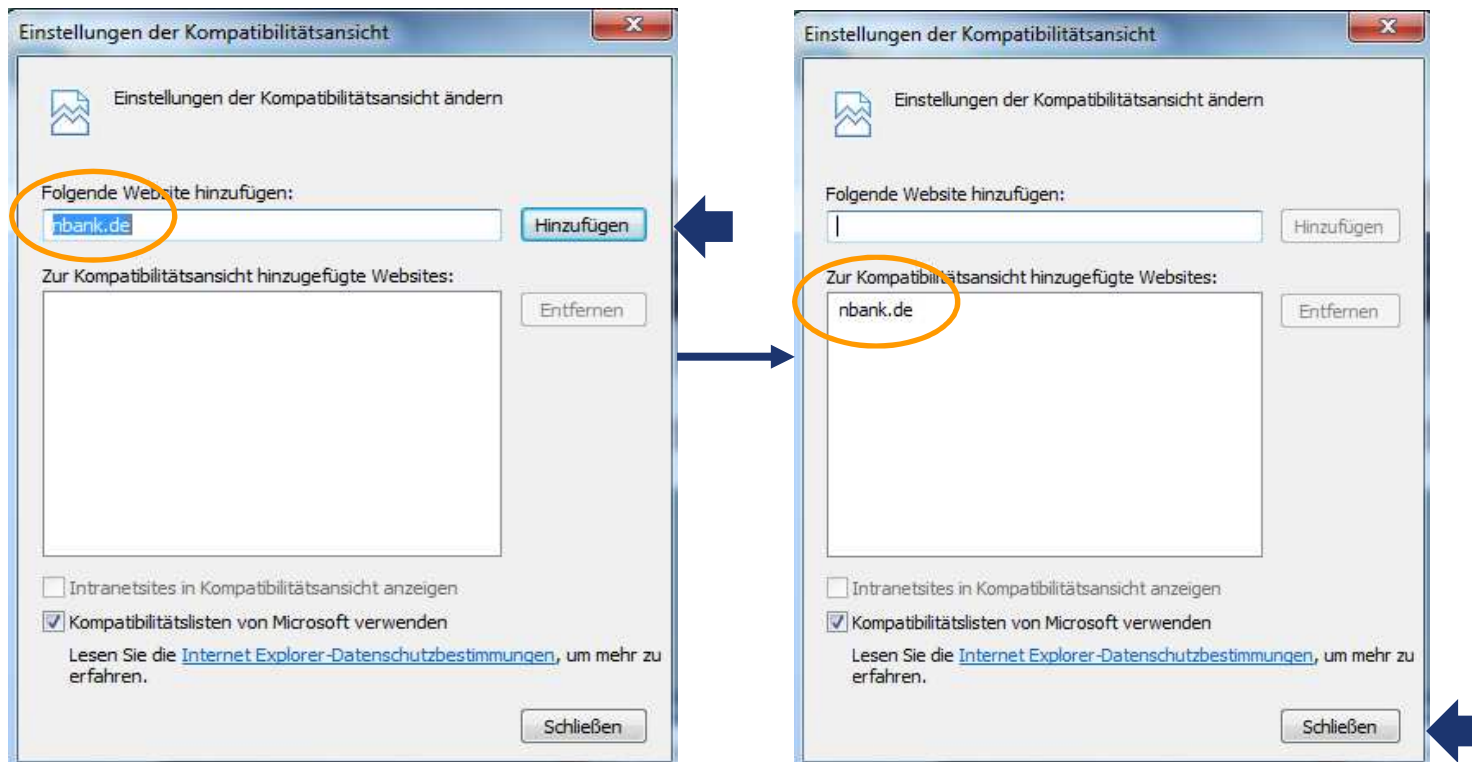

1 Kundenportal

Neuer Antrag

Startseite | **Neuer Antrag** | Meine Anträge | Postbox | Profilpflege | Änderung Kundendaten | Pflege der Organisationsdaten | Benutzerverwaltung

Willkommen Anton Antragssteller [Neue Sitzung](#) [Abmelden](#)

Herzlich Willkommen im Kundenportal der NBank

Technische Unterstützung
Sie benötigen bei der Nutzung unseres Kundenportals technische Unterstützung? Bitte beachten Sie unsere Hilfestellungen für die Benutzung des Kundenportals (FAQ und Benutzerleitfäden auf unserer Internetseite www.nbank.de) oder wenden Sie sich an die Förderberatung von Montag bis Freitag, 8:00 Uhr bis 17:00 Uhr unter + 49 (0) 511 30031-333.

Fachliche Hilfe
Sie wünschen im Rahmen der Antragstellung fachliche Informationen oder eine Beratung? Konkrete Ansprechpartner/-innen zu einzelnen Programmen werden Ihnen nach Auswahl eines Förderprogrammes angezeigt. Fragen beantwortet Ihnen gern die Förderberatung von Montag bis Freitag, 8:00 Uhr bis 17:00 Uhr unter + 49 (0) 511 30031-333.

Förderanträge stellen
Das Kundenportal ist das Online-Portal der NBank. Sie können über die Schaltfläche "Neuer Antrag" in der Menüleiste online Förderanträge stellen.

Gezielte Navigation
Sie möchten direkt zur Ihren Anträgen oder in Ihren Posteingang wechseln? Sie wollen Ihre Kundendaten bearbeiten oder Ihr Profil einsehen? Die Navigationsleiste am oberen Bildschirmrand ermöglicht ein gezieltes Ansteuern.

1 Kundenportal

Ihr Online-Antrag

- Nach der Anmeldung: Antrag stellen unter „Neuer Antrag“
- Persönliche Daten aus der Registrierung prüfen, mit weiter bestätigen
- Fragebogen ausfüllen
 - Organisation wählen
 - Förderprogramm wählen
 - Maßnahmebeginn festlegen
 - Maßnahmeart wählen

Soziale Innovation (Projekte)

1 Kundenportal

Startseite | Neuer Antrag | Meine Anträge | Postbox | Profilpflege | Änderung Kundendaten | P

Willkommen Anton Antragssteller

Ihr Online-Antrag

Antrags-ID: [Neuer Antrag]
Referenznummer:

1 Persönliche Daten prüfen 2 Fragebogen ausfüllen 3 Antrag bearbeiten 4 Antrag absenden

< Zurück Weiter > Antrag speichern

> Hilfe zu diesem Schritt anzeigen

Beantworten Sie folgende Fragen:
Die mit * markierten Felder sind Pflichtfelder.

Organisation ✓

Bitte wählen Sie die Art Ihrer Organisation: *

Unternehmen, Gründer oder sonstige Organisation

Förderprogramm ✓

Bitte wählen Sie das Förderprogramm aus, in dem Sie einen Antrag stellen möchten: *

Soziale Innovation (Projekte)

Maßnahmebeginn ✓

Haben Sie bereits mit der Umsetzung des Vorhabens begonnen, für das Sie den Förderantrag stellen möchten?: *

Nein, mit der Umsetzung der Maßnahme wurde noch nicht begonnen.

Maßnahmeart ✓

Bitte wählen Sie die Art der Maßnahme, für die Sie eine Förderung beantragen möchten: *

Hauptantrag: Arbeitswelt im Wandel
Hauptantrag: Daseinsvorsorge
Interessenbekundung

Ihr Online-Antrag

- Nach der Anmeldung:
Antrag stellen unter „Neuer Antrag“
- Persönliche Daten aus der Registrierung prüfen, mit weiter bestätigen
- Fragebogen ausfüllen
 - Organisation wählen
 - Förderprogramm wählen
 - Maßnahmebeginn festlegen
 - Maßnahmeart wählen

1 Kundenportal

A progress bar indicates four steps: 1. Persönliche Daten prüfen, 2. Fragebogen ausfüllen, 3. Antrag bearbeiten (highlighted in orange), and 4. Antrag absenden. Below the progress bar are navigation buttons: "Zurück", "Weiter", and "Zuweisen".

A section titled "Hilfe zu diesem Schritt anzeigen" is followed by a paragraph: "Folgende Unterlagen werden für die Bearbeitung Ihres Antrags benötigt. Die Formulare können Sie ausfüllen, die Dokumente können Sie hochladen. Sie können die Bearbeitung Ihres Antrags jederzeit unterbrechen und zu einem späteren Zeitpunkt fortsetzen."

The "Dokumente" table is as follows:

Status	Dokument	Ihre Aktionen
Fehlt	Formular Interessenbekundung Projekte Soziale Innov...	Formular ausfüllen
Optional	Anlagen zur Projektbeschreibung	Dokument hochladen
Optional	Qualifikationsnachweis(e)	Dokument hochladen
Optional	Vergabevermerk	Dokument hochladen
Optional	freies Dokument	Dokument hochladen

At the bottom of the table, there are additional actions: "Zusatzdokument hochladen" and "Zusatzdokument hochladen". Navigation buttons "Zurück", "Weiter", and "Zuweisen" are at the bottom of the page.

Annotations: A box on the left contains "Status", "Fehlt", and "Optional" with an arrow pointing to the "Fehlt" status in the table. A box on the right contains "Ihre Aktionen" and "Formular ausfüllen" with an arrow pointing to the "Formular ausfüllen" action in the table.

1 Kundenportal

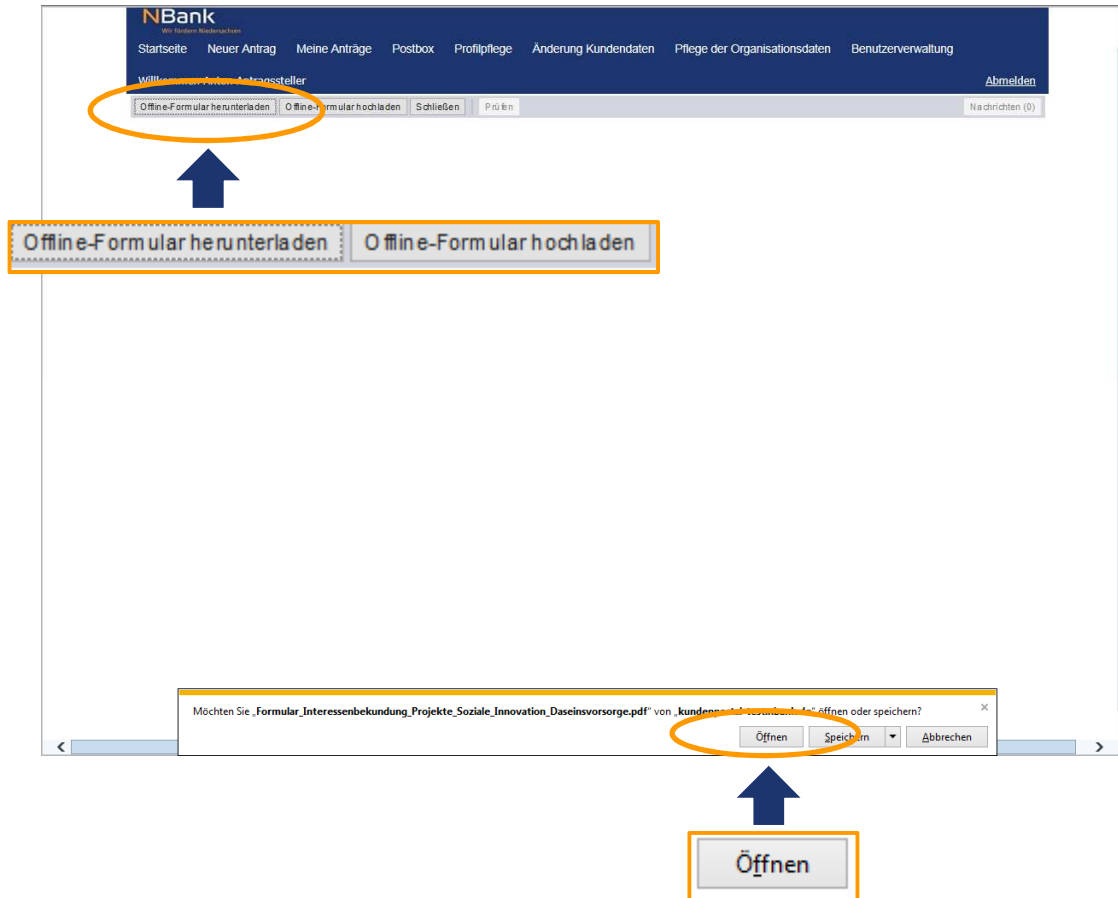

Formular bearbeiten

- Interessenbekundungsformular herunterladen und jederzeit offline bearbeiten
- Vollständig ausgefülltes Formular in das Kundenportal hochladen
- Nach dem Hochladen erfolgt eine automatisierte Prüfung
- Das Ergebnis der Prüfung bzw. etwaige Fehler werden angezeigt

1 Kundenportal

1 Kundenportal

NBank
Wir fördern Niedersachsen

Startseite Neuer Antrag Meine Anträge Postbox Profilpflege Änderung Kundendaten Pflege der Organisationsdaten Benutzerverwaltung

Willkommen Anton Antragssteller [Abmelden](#)

Offline-Formular herunterladen Online-Formular hochladen Schließen Prüfen Nachrichten (1)

✓ Formular erfolgreich gesichert.

NBank
Wir fördern Niedersachsen

Die Interessenbekundung ist einzureichen bei der
Investitions- und Förderbank Niedersachsen - NBank
Günther-Wagner-Allee 12 - 16
30177 Hannover

Interessenbekundung
Projekte Soziale Innovation: Daseinsvorsorge

1. Angaben zum Träger

Name des Unternehmens/der Einrichtung
Beispiel GmbH Niederlassung Hannover

Strasse Hauptstraße Hausnummer 1 PLZ 30 177 Ort Hannover

Telefon +495112340 Teletax Orsttel

E-Mail esf-sozialeinnovation@nbank.de

Ansprechpartner/Ansprechpartnerin

Anrede Herr

Vorname Anton Nachname Antragssteller

Telefon 05112340 Teletax

E-Mail esf-sozialeinnovation@nbank.de

2. Angaben zum Projekt

Projektbezeichnung
Super Tolle Idee

ZAM 8 5 0 1 0 3 6 0

! Ausfüllhinweis: wenn Sie mit dem Cursor kurz auf den Eingabefeldern verweilen, erhalten Sie Hilfetexte!

Prüfung erfolgreich

Prüfung erfolgreich.

8 5 0 1 0 3 6 0

1 Kundenportal

A progress bar indicates four steps: 1. Persönliche Daten prüfen, 2. Fragebogen ausfüllen, 3. Antrag bearbeiten (highlighted in orange), and 4. Antrag absenden. Navigation buttons include '< Zurück', 'Weiter >', and 'Zuweisen'.

Below the progress bar, there is a link '> Hilfe zu diesem Schritt anzeigen' and a paragraph: 'Folgende Unterlagen werden für die Bearbeitung Ihres Antrags benötigt. Die Formulare können Sie ausfüllen, die Dokumente können Sie hochladen. Sie können die Bearbeitung Ihres Antrags jederzeit unterbrechen und zu einem späteren Zeitpunkt fortsetzen.'

The 'Dokumente' section contains a table with the following data:

Status	Dokument	Ihre Aktionen
✓	Formular Interessenbekundung Projekte Soziale Inn...	Formular erneut online bearbeiten
Optional	Anlagen zur Projektbeschreibung	Dokument hochladen Zusatzdokument hochladen
Optional	Qualifikationsnachweis(e)	Dokument hochladen Zusatzdokument hochladen
Optional	Vergabevermerk	Dokument hochladen Zusatzdokument hochladen
Optional	freies Dokument	Dokument hochladen Zusatzdokument hochladen

Navigation buttons at the bottom of the table include '< Zurück', 'Weiter >', and 'Zuweisen'.

The main heading is 'Ihr Online-Antrag'. Below it, the application ID is '850 10360' and the reference number is 'Nicht zugeordnet'. A progress bar shows four steps: 1. Persönliche Daten prüfen, 2. Fragebogen ausfüllen, 3. Antrag bearbeiten, and 4. Antrag absenden. The 'Antrag absenden' button is highlighted with an orange box and a blue arrow pointing to it. The button text is 'Antrag absenden' with a right-pointing arrow.

Below the progress bar, there is a section titled 'Prüfen Sie die nachfolgenden Angaben und senden Sie dann den Online-Antrag mit dem Button „Antrag absenden“ ab. Im Anschluss erhalten Sie eine Absendebestätigung mit Informationen zum weiteren Vorgehen.' This is followed by a section 'Dokumente unterzeichnen' with a sub-section 'Ihre Dokumente' containing a table of documents.

Status	Dokument
✓	Formular Interessenbekundung Projekte Soziale Innovation: Daseinsvorsorge
Optional	Anlagen zur Projektbeschreibung
Optional	Qualifikationsnachweis(e)
Optional	Vergabevermerk
Optional	freies Dokument

At the bottom, there is a section 'Antragsteller' with the text 'Ihre persönlichen Daten sind:' followed by the name 'Anton Antragssteller' and the phone number 'Tel. 05 111 2340'.

1 Kundenportal

NBank
Wir fördern Bildungswissen

Startseite Neuer Antrag Meine Anträge Postbox Profilpflege Änderung Kundendaten Pflege der Organisationsdaten Benutzerverwaltung

Willkommen Anton Antragssteller [Abmelden](#)

Ihr Online-Antrag

> Bei Fragen zur Bedienung des Kundenportals klicken Sie bitte hier.

Antrags-ID: 85010360 > Bei Fragen zum Förderprogramm klicken Sie bitte hier.
Referenznummer: Nicht zugeordnet

Vielen Dank für Ihren Online-Antrag. Bitte beachten Sie unbedingt folgende Schritte:

Über den Fortschritt Ihres Antrags werden Sie per E-Mail informiert.
Darüber hinaus können Sie jederzeit die Antragsunterlagen sowie die bereits ergangenen Bescheide einsehen.

Über den Navigationspunkt „Meine Anträge“ können Sie jederzeit auf Ihren Antrag zugreifen. > [Zu „Meine Anträge“](#)

Bei Rückfragen können Sie Ihren Ansprechpartner kontaktieren. Bitte beziehen Sie sich dabei immer auf Ihre Antragsnummer 85010360. [Abgesendeten Antrag anzeigen](#)

Achtung: Der Antrag gilt nur dann als fristgerecht eingereicht, wenn das unten aufgeführte Dokument in unterschriebener Form im Original eingereicht wurde. Öffnen Sie dazu unbedingt das unten aufgeführte Dokument über den Link. Drucken Sie das Dokument aus, unterzeichnen Sie das Dokument und schicken Sie es dann an folgende Adresse:

Adresse
NBank
Günther-Wagner-Allee 12 - 16
30177 Hannover, Deutschland
Tel. +49 511 30031-333
E-Mail beratung@nbank.de

Zu unterzeichnende Dokumente

Dokument
Formular Interessensbekundung Projekte Soziale Innovation: Daseinsvorsorge

Antrag mit ID 85010360 wurde erfolgreich eingereicht

Interessenbekundung ausdrucken, unterschreiben und per Post versenden

Drucken Sie nun das Interessenbekundungsformular aus und reichen Sie dieses fristgerecht und unterschrieben bei der NBank ein.

ACHTUNG: Maßgeblich für die Frist ist der **Posteingangsstempel** der NBank!

Folgende Hilfestellungen zum Kundenportal stehen auf unserer Homepage zur Verfügung:

- Browserspezifische Anleitungen
- Häufig gestellte Fragen und Hinweise (FAQ)
- Benutzerleitfaden Kundenportal
- Leitfaden Benutzerverwaltung für Organisationen
- Leitfaden für Mittelabrufe und Verwendungsnachweise

<http://www.nbank.de/Service/Kundenportal/Hilfestellung.jsp>

2

Interessenbekundungsformular

Die Interessenbekundung ist einzureichen bei der
 Investitions- und Förderbank Niedersachsen - NBank
 Günther-Wagner-Allee 12 - 16
 30177 Hannover

Interessenbekundung
 Projekte Soziale Innovation: Daseinsvorsorge

Antragsformular, Versionsnummer: 3

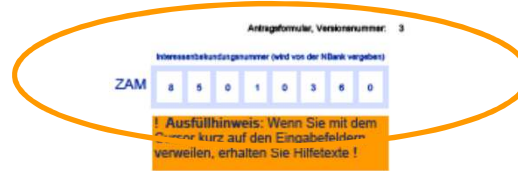

WICHTIG

IB-Nummer muss mit der im Kundenportal identisch sein!

1. Angaben zum Träger

Name des Unternehmens/der Einrichtung
 Beispiel GmbH Niederlassung Hannover

Straße Hauptstraße Hausnummer 1 PLZ 30 177 Ort Hannover

Telefon +4951112340 Telefax Ortsteil

E-Mail esf-sozialeinnovation@nbank.de

Ansprechpartner/Ansprechpartnerin

Anrede Herr

Vorname Anton Nachname Antragssteller

Telefon 051112340 Telefax

E-Mail esf-sozialeinnovation@nbank.de

2. Angaben zum Projekt

Projektbezeichnung
 Sozial Innovatives Projekt 2.0

Inhaltliche Kurzbeschreibung (max. 950 Zeichen)
 Bitte beschreiben Sie kurz und prägnant die wichtigsten Eckpunkte Ihres Projektes. D.h., welches gesellschaftliche Problem soll durch welchen innovativen Ansatz auf welche Art und Weise besser als bisher gelöst werden? Die Kurzbeschreibung bildet die Grundlage für die detaillierten Ausführungen in den nachfolgenden Punkten.

Investitions- und Förderbank Niedersachsen - NBank, Günther-Wagner-Allee 12 - 16 30177 Hannover Telefon 0511 30031-333 Telefax 0511 30031-11333 info@nbank.de www.nbank.de

- Allgemeine Angaben zum Träger
- Allgemeine Angaben zum Ansprechpartner
- Projekttitle
- Kurzbeschreibung
 - Mouseover lesen!

Seite 2 der Interessenbekundung Projekte Soziale Innovation

Innovativer Beitrag des Projektes zur Bewältigung der gesellschaftlichen Herausforderungen im Handlungsfeld

Bitte beschreiben Sie anhand belegbarer Zahlen, Daten und Fakten die regionale Ausgangssituation und die daraus resultierenden Handlungsbedarfe im Handlungsfeld Arbeitswelt im Wandel bzw. Daseinsvorsorge.

Bitte verdeutlichen Sie argumentativ die Neuartigkeit oder den Unterschied Ihres Vorhabens zu evtl. bereits bestehenden Ansätzen. Welche wesentlichen Komponenten Ihrer Handlungsstrategie sind innovativ und daher besonders zur Zielerreichung geeignet?

Nehmen Sie Bezug zur räumlichen und innovativen Tragweite (bundesweit/landesweit/regionale/neuer Ansatz/modifizierter Ansatz) und erläutern Sie, in welchem Maße Ihre Idee übertragbar ist.

Innovativer Beitrag des Projektes (max. 5.800 Zeichen)

Interessenbekundung Projekte Soziale Innovation
Stand Juni 2016

- Regionale Ausgangssituation beschreiben (Zahlen, Daten, Fakten)
- Daraus resultierende Handlungsbedarfe feststellen
- Neuheit/Neuartigkeit des Vorhabens begründen
- Innovative Komponenten zur Zielerreichung hervorheben
- Räumliche/Innovative Tragweite darstellen
- Übertragbarkeit herleiten

Seite 3 der Interessenbekundung Projekte Soziale Innovation

Geplante Umsetzung der Projektidee sowie Zielerreichung

Bitte beschreiben Sie nachvollziehbar die geplante Umsetzung Ihrer Handlungsstrategie und benennen Sie die konkreten Projektziele. Erläutern Sie hierbei möglichst detailliert, durch welches Vorgehen Sie die Projektziele erreichen möchten (geplante Maßnahmen, Ablaufplan, Projektmanagement). Geben Sie Kriterien an, mit denen sich der Erfolg Ihres Projektes nach Ablauf der Projektdauer messen lässt.

Geplante Umsetzung der Projektidee sowie Zielerreichung (max. 5.800 Zeichen)

Interessenbekundung Projekte Soziale Innovation
Stand Juni 2015

- Umsetzung der Handlungsstrategie möglichst detailliert beschreiben (Projektkonzept)
- Konkrete Projektziele definieren
- z.B. geplante Maßnahmen, Ablaufplan, Projektmanagement, etc. erläutern
- Was?, Wie?, Wann?, Wer?, Wozu?
- Kriterien zur Messbarkeit des Projekterfolges angeben

Seite 4 der Interessenbekundung Projekte Soziale Innovation

Angaben zur Partizipation

Beschreiben Sie bitte, welche Akteure und gesellschaftliche Gruppen bei der Projektumsetzung einbezogen werden und wer dabei welche Aufgaben übernimmt.

Angaben zur Partizipation (max. 2.500 Zeichen)

Angaben zur Nachhaltigkeit

Stellen Sie bitte dar, welche Wirkung Ihr Projekt nach seinem Abschluss erzielen soll. Orientieren Sie sich dabei an folgenden Leitfragen:

Wie geht es mit Ihrem Projekt und den gewonnenen Erkenntnissen nach Projektabschluss weiter?
Welche Maßnahmen ergreifen Sie, damit die Wirkung Ihres Projekts über das Projektende hinaus geht?

Angaben zur Nachhaltigkeit (max. 2.500 Zeichen)

Interessenbekundung Projekte Soziale Innovation
Stand Juni 2016

Partizipation

- Welche Akteure werden einbezogen?
- Zu welchem Zeitpunkt?
- Zu welchem Zweck?

Nachhaltigkeit

- Welche Wirkung hat das Projekt nach der Laufzeit?
- Welche Maßnahmen zur Nachhaltigkeit werden ergriffen?

2 Interessenbekundungsformular

Seite 5 der Interessenbekundung Projekte Soziale Innovation

Regionale Bedeutsamkeit des Projektes

Bitte beschreiben Sie den Beitrag Ihrer Idee zur regionalen Entwicklung gemäß der regionalen Handlungsstrategie des entsprechenden Zielgebietes.

Regionale Bedeutsamkeit des Projektes (max. 2.500 Zeichen)

Durchführungsort Entspricht der Durchführungsort dem Ort des Interessenten? Falls nicht, füllen Sie bitte die folgenden Felder aus. Ja

Straße Hausnummer PLZ Ort

Hauptstraße 1 30177 Hannover

Ortsteil

Der Durchführungsort liegt im Programmgebiet? **Stärker entwickelte Region** *Programmgebiet "Übergangsregion" = Landkreise: Celle, Cuxhaven, Harburg, Heidekreis, Lüchow-Dannewitz, Lüneburg, Osterholz, Rotenburg (Wümme), Stade, Uelzen, Verden
*Programmgebiet "Stärker entwickelte Region" = Alle anderen Landkreise und kreisfreien Städte

Die Förderung ist für den Zeitraum von bis vorgesehen.

Beginn 01.04.2017 31.03.2019

Zuordnung des Projektes zum Förderschwerpunkt **Stelle für Soziale Innovation**

Geben Sie an, zu welchem Förderschwerpunkt Ihr Projekt gehört. Geben Sie an, welche Stelle Sie bei der Projektentwicklung unterstützt hat.

Arbeitswelt im Wandel Unternehmensverbände Niedersachsen

3. Übersicht der Finanzierung

Höhe der geplanten Gesamtausgaben	300.000 €
Höhe der geplanten öffentlichen Kofinanzierung	10.000 €
Höhe der geplanten privaten Kofinanzierung	110.000 €

Herkunft der Mittel (z. B. Eigenmittel, Mittel von Unternehmen, Mittel von privaten Organisationen)	Eigenmittel, etc.
---	-------------------

Datum 19.07.2016 Unterschrift Interessent/Instituts

Ort Hannover

- Regionale Bedeutsamkeit
- Beitrag zur regionalen Entwicklung gemäß der Handlungsstrategie (ArL)
- Kooperativer Ansatz

Eckdaten

- Durchführungsort
- Region
- Laufzeit
- Schwerpunkt
- Stelle für Soziale Innovation
- Finanzierung
- Mittelherkunft
- **Unterschrift!**

2 Interessenbekundungsformular

3. Übersicht der Finanzierung	
Höhe der geplanten Gesamtausgaben	300.000 €
Höhe der geplanten öffentlichen Kofinanzierung	10.000 €
Höhe der geplanten privaten Kofinanzierung	110.000 €
Herkunft der Mittel (z. B. Eigenmittel, Mittel von Unternehmen, Mittel von privaten Organisationen)	
Eigenmittel, etc.	

Übersicht der Finanzierung

- geplante Gesamtausgaben beinhalten Summe aller geplanten Ausgaben
- geplante öffentliche Kofinanzierung stellt die Einnahmenseite dar: Drittmittel von öffentlichen Einrichtungen, Eigenmittel (wenn Träger selbst öffentlich ist), Personalunterstützung durch Dritte (wenn Netzwerkpartner öffentlich ist)
- geplanten private Kofinanzierung stellt die Einnahmenseite dar: u.a. Drittmittel von Privatunternehmen, Eigenmittel (wenn Träger selbst z.B. eine GmbH ist), Personalunterstützung durch Dritte (wenn Netzwerkpartner z.B. eine GmbH ist)
- Mittelherkunft möglichst präzise angeben
- ESF-Anteil wird nicht in der Übersicht abgebildet!

3 Inhaltliche Schwerpunktsetzung

Möglicher Fokus auf folgenden Themen

- Gesunderhaltung der Arbeitnehmer
- Digitalisierung der Arbeitswelt und die Folgen für Arbeitnehmer
- Fächkräftegewinnung/-sicherung
- Wissenstransfer/-sicherung
- Empowerment von beteiligten Gruppen
- Flüchtlinge und Integration
- Ehrenamtsmanagement
- Versorgung ländlicher Räume
- Soziale Dienstleistungen und Gesundheitsdienstleistungen
- Branchenübergreifende Netzwerke

3 Inhaltliche Schwerpunktsetzung

Was gehört nicht in ein Projekt zur Sozialen Innovation

- Qualifizierungsmaßnahmen
- Maßnahmen zur Aus-/ Fort- und Weiterbildung von Beschäftigten
- Eingliederung von Erwerbslosen
- Rein technische Umsetzung (z.B. Programmierung v. Online-Plattform)
- Allgemeine Unternehmensberatung (ohne konkrete Abgrenzung)
- Fokus auf Wirtschaftsförderung
- Fokus auf Infrastrukturförderung
- Maßnahmen, für die eine Förderung aus ESF-Mitteln anderer Landes-/Bundesprogramme oder aus anderen EU-Mitteln erfolgt
- Maßnahmen, bei denen für die gleiche Kostenart Zuschüsse anderer Institutionen fließen

4 Bewertung der Interessenbekundung

Formelle Voraussetzungen

- Vollständig ausgefülltes Formular zur Interessenbekundung
- Eckpunkte der Finanzierung (Gesamtausgaben, Kofinanzierung)
- Fristgerechter Eingang inklusive Unterschrift

Qualitätskriterien

- Schlüssige Kurzbeschreibung des Vorhabens
- Innovativer Beitrag des Projektes zur Bewältigung der gesellschaftlichen Herausforderungen im Handlungsfeld
- Geplante Umsetzung der Projektidee sowie Zielerreichung
- Partizipation
- Nachhaltigkeit

4 Bewertung der Interessenbekundung

Grundsätzlich

- Auswahl nach formeller und inhaltlicher Bewertung, regionalem Bedarf und vorhandenem Budget

Ablauf

- Beteiligung der Steuerungsgruppe
- Aufforderung zum Antrag durch die NBank
- Empfohlen: Antragsberatung durch die NBank
- Bewilligung bzw. Ablehnung des Antrags

5 Antragsstellung

Formelle Voraussetzungen

- Kundenportal – neuer Antrag
- Vollständig ausgefülltes Antragsformular
- Projektbeschreibung
- Erläuterungen zum Finanzierungsplan
- Kofinanzierungsbestätigung (z.B. Letter of Intent)
- Tätigkeitsbeschreibungen
- Geplante Arbeitszeiten
- Umsatzsteuererklärung ESF/EFRE

Zeitlicher Ablauf

- Stichtag zur Abgabe für den Hauptantrag ist der 18.09.2017
- Frühester Projektbeginn ist der 01.01.2018

6 Ansprechpartner

Phase Interessenbekundung

Anlaufstelle für eine Unterstützung bei der Entwicklung sozial innovativer Projektideen ist die jeweilige Stelle für Soziale Innovation (LAG FW, DGB und UVN)

Phase Antragstellung

Die NBank bietet eine individuelle Fach- und Förderberatung rechtzeitig vor Antragstellung an

Ämter für regionale Landesentwicklung

Es empfiehlt sich, so früh wie möglich Kontakt zum jeweiligen Amt für regionale Landesentwicklung aufzunehmen. Hier erfolgt die Einschätzung und Beratung zur regionalen Bedeutsamkeit

6 Ansprechpartner

Stellen für soziale Innovation

LAG FW: Juliane Bauer - 04131/2214990 - juliane-bauer@lag-fw-nds.de
Johanna Wolthusen - 01739/110693 - wolthusen@lag-fw-nds.de

DGB: Rüdiger Hornbostel - 04131/22339615 - ruediger.hornbostel@dgb.de
Büro Hannover - 0511/1260163

UVN: Wiebke Krohn - 04131/87212-17 - wkrohn@av-lueneburg.de

Ansprechpartner bei der NBank

René Fateiger - 0511/30031-251 - rene.fateiger@nbank.de

Simone Foedrowitz - 0511/30031-695 - simone.foedrowitz@nbank.de

Silke Bischoff - 0511/30031-606 - silke.bischoff@nbank.de

Mehr Informationen zur NBank finden Sie
unter www.nbank.de!

Rufen Sie uns gerne an:
Montag bis Freitag von 8.00 bis 17.00 Uhr!
Unsere Infoline: 0511 30031-333

Vielen Dank für Ihre Aufmerksamkeit!

NBank
Wir fördern Niedersachsen

Die NBank ist die Investitions- und
Förderbank des Landes Niedersachsen

Niedersachsen

EUROPÄISCHE UNION

